Cs-137 in Wildschweinproben aus Baden-Württemberg (Ergebnisse der Monitoring - und Eigenkontrolluntersuchungen) Jagdjahr 2012/13 (01.04. 2012- 31.03.2013) Medianwerte in Bq/kg auf der Basis der Gemeindeflächen (Gesamtprobenzahl: 4562)

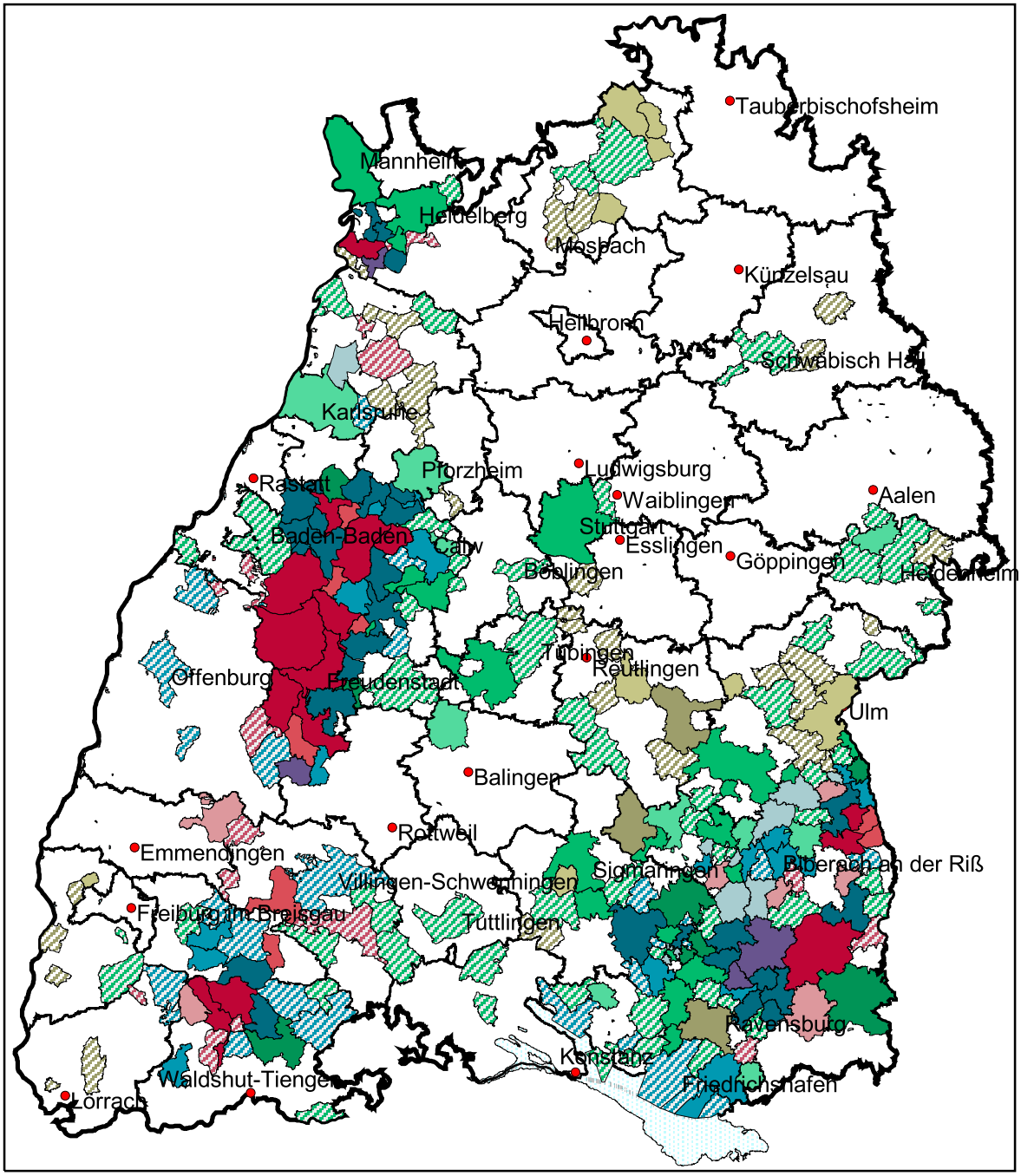

Messergebnisse pro Gemeinde

Medianwerte Cs-137 [Bq/kg]	> 20	9-20	5-8	<5
0 - 0,99				
1,0 - 99,9				
100 - 499				
500 - 599				
>= 600				

Dateneingänge berücksichtigt bis 01.07.2013 von
- CVUA Stuttgart, CVUA Freiburg
- Eigenkontrollmessstellen

Radioaktivitätskataster Baden-Württemberg

CVUA Freiburg, 31.07.2013

Topographische Kartengrundlage:
ATKIS (r), DTK200; Copyright (c) Bundesamt für Kartographie und Geodäsie 2001 Datengrundlage: Räumliches Planungs- und Informationssystem (RIPS) der Landesanstalt für Umweltschutz Baden-Württemberg.