Cs-137 in Wildschweinproben aus Baden-Württemberg (Ergebnisse der Monitoring - und Eigenkontrolluntersuchungen)

Zeitraum: 01.04. 2007 - 06.03.2008
Medianwerte in Bq/kg
auf der Basis der Gemeindeflächen
(Gesamtprobenzahl: 1254, ohne Gatterwild)

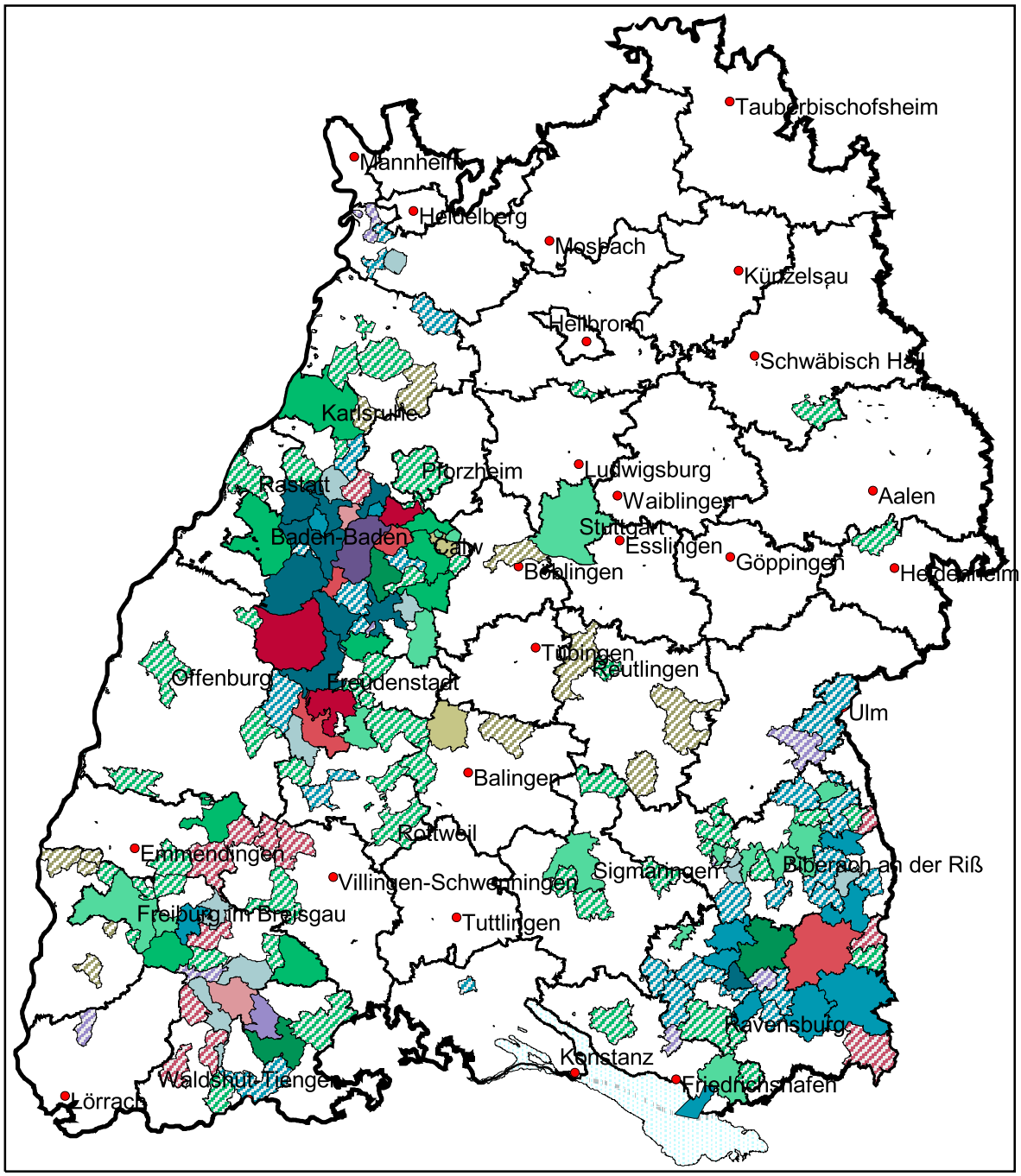

Gesamtprobenzahl

Medianwert Cs-137 [Bq/kg]	> 20	9-20	5-8	<5
0 - 0,99				
1,0 - 99,9				
100 - 499				
500 - 599				
>= 600				

Radioaktivitätskataster Baden-Württemberg

CVUA Freiburg, 10.03.2008

Messungen:
- CVUA Stuttgart, CVUA Freiburg
- FH RV-Weingarten
- Eigenkontrollmessstellen

Topographische Kartengrundlage:
ATKIS (r), DTK200; Copyright (c) Bundesamt für Kartographie und Geodäsie 2001 Datengrundlage: Räumliches Planungs- und Informationssystem (RIPS) der Landesanstalt für Umweltschutz Baden-Württemberg.