Cs-137 in Wildschweinproben aus Baden-Württemberg (Ergebnisse der Monitoring - und Eigenkontrolluntersuchungen) Jagdjahr 2010/11 (01.04. 2010- 31.03.2011) Medianwerte in Bq/kg auf der Basis der Gemeindeflächen (Gesamtprobenzahl: 2983)

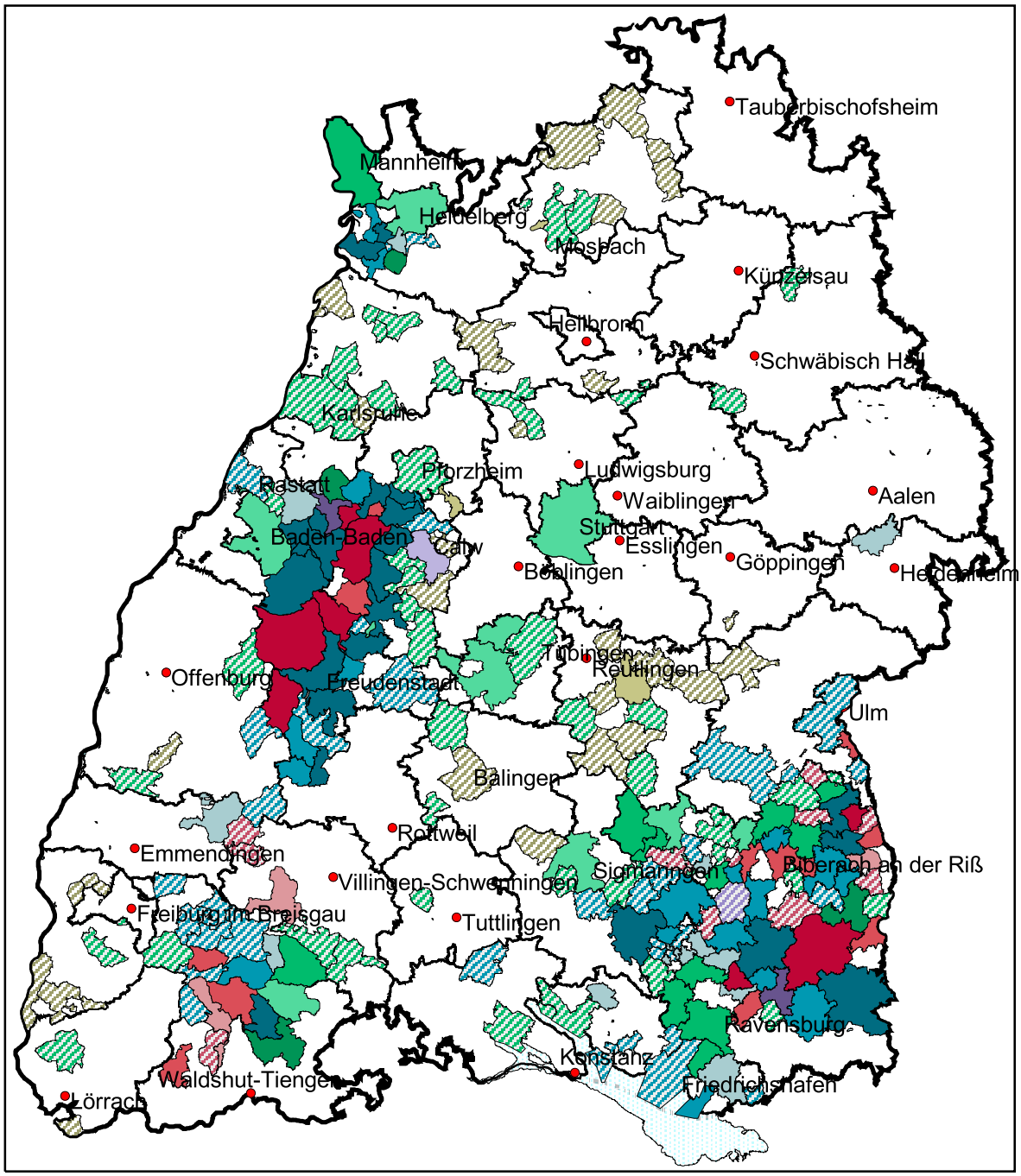

Messergebnisse pro Gemeinde

Medianwerte Cs-137 [Bq/kg]	> 20	9-20	5-8	<5
0 - 0,99				
1,0 - 99,9				
100 - 499				
500 - 599				
>= 600				

Dateneingänge berücksichtigt bis 16.05.2011 von
- CVUA Stuttgart, CVUA Freiburg
- Eigenkontrollmessstellen

Radioaktivitätskataster Baden-Württemberg

CVUA Freiburg, 19.05.2011

Topographische Kartengrundlage:
ATKIS (r), DTK200; Copyright (c) Bundesamt für Kartographie und Geodäsie 2001 Datengrundlage: Räumliches Planungs- und Informationssystem (RIPS) der Landesanstalt für Umweltschutz Baden-Württemberg.