# Cs-137 in Wildschweinproben aus Baden-Württemberg (Ergebnisse der Monitoring - und Eigenkontrolluntersuchungen) Jagdjahr 2010/11 (01.04. 2010- 31.03.2011) Maximalwerte in Bq/kg auf der Basis der Gemeindeflächen (Gesamtprobenzahl: 2983)

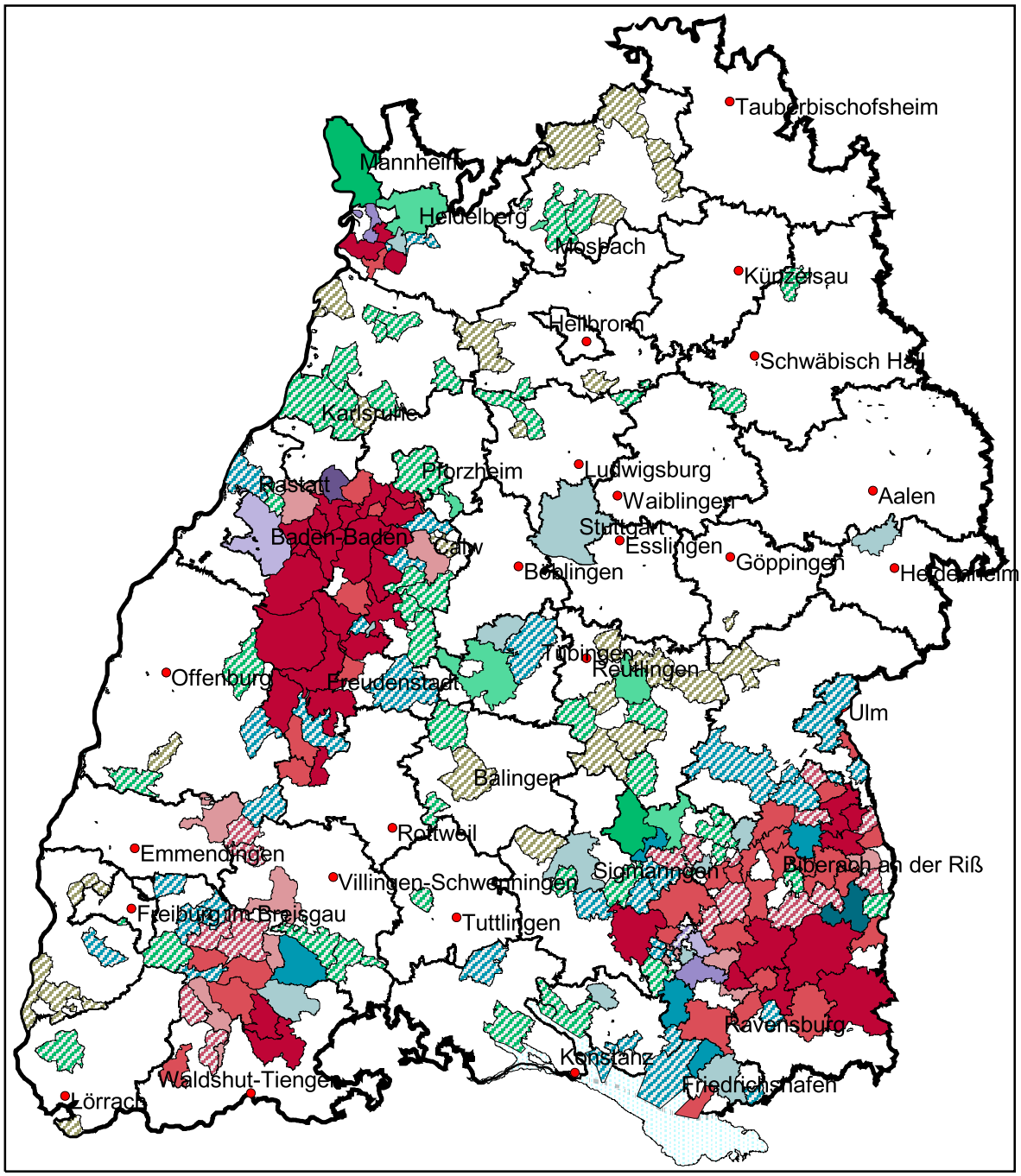


**Messergebnisse pro Gemeinde**

| festgestellte Maximalwerte Cs-137 [Bq/kg] | > 20 | 9-20 | 5-8 | <5 |
|---|---|---|---|---|
| 0 - 0,99 | | | | |
| 1,0 - 99,9 | | | | |
| 100 - 499 | | | | |
| 500 - 599 | | | | |
| >= 600 | | | | |

Radioaktivitätskataster Baden-Württemberg

CVUA Freiburg, 19.05.2011

Dateneingänge berücksichtigt bis 16.05.2011 von
- CVUA Stuttgart, CVUA Freiburg
- Eigenkontrollmessstellen

Topographische Kartengrundlage:
ATKIS (r), DTK200; Copyright (c) Bundesamt für Kartographie und Geodäsie 2001 Datengrundlage: Räumliches Planungs- und Informationssystem (RIPS) der Landesanstalt für Umweltschutz Baden-Württemberg.